



**DOSSIER DE BIENVENIDA  
FUNDACIÓN LA CARIDAD**

Página 1 de 16  
Edición: 05  
Fecha: 17-12-2019

# DOSSIER DE BIENVENIDA



**ESTABLECIMIENTO  
ADHERIDO  
ARBITRAJE  
DE CONSUMO**



Sistema de  
Gestión  
ISO 9001:2015  
[www.tuv.com](http://www.tuv.com)  
ID: 920002215



## INDICE

1. Carta de bienvenida del Director .....	3
2. Organigrama/órgano de gestión.....	4
3. ¿Qué es Fundación la Caridad? .....	5
4. Su historia.....	6
5. Áreas.....	8
a. Infancia.....	8
• Centro de Educación Infantil Cantinela.....	8
• Centro Escolar Cantín y Gamboa .....	9
b. Tercera Edad .....	10
• Centro de Día Los Sitios.....	10
• Activida.....	11
• Sercoped .....	12
c. Inclusión .....	13
• Centro de Día El Encuentro.....	13
6. Riesgos y medidas preventivas.....	14
• Seguridad e higiene.....	14
• Que hacer frente a un accidente.....	14
• Sistemas de evacuación.....	14
• Protección de datos .....	15
7. Otras informaciones.....	15



ESTABLECIMIENTO  
ADHERIDO  
ARBITRAJE  
DE CONSUMO



Sistema de  
Gestión  
ISO 9001:2015  
www.tuv.com  
ID: 900002515



## CARTA DE BIENVENIDA DEL DIRECTOR

¡Bienvenido a Fundación La Caridad!

En primer lugar, quiero darte la más sincera bienvenida a Fundación la Caridad. Desde este momento formas parte de una institución con 120 años de experiencia. Nuestra historia, que está llena de solidaridad hacia los demás, te va a llenar de orgullo, tanto seas empleado, alumno en prácticas o voluntario. Lo más importante es que desde hoy podrás ser participe del objetivo principal de nuestra fundación: el trabajar día a día por mejorar la calidad de vida de los zaragozanos. Sabemos que la parte esencial es contar con personas como tú. Porque entre todos logramos que Fundación La Caridad sea posible.

Un saludo muy cordial

Daniel Gimeno Gandul  
Director Gerente



ESTABLECIMIENTO  
ADHERIDO  
ARBITRAJE  
DE CONSUMO



## ORGANIGRAMA

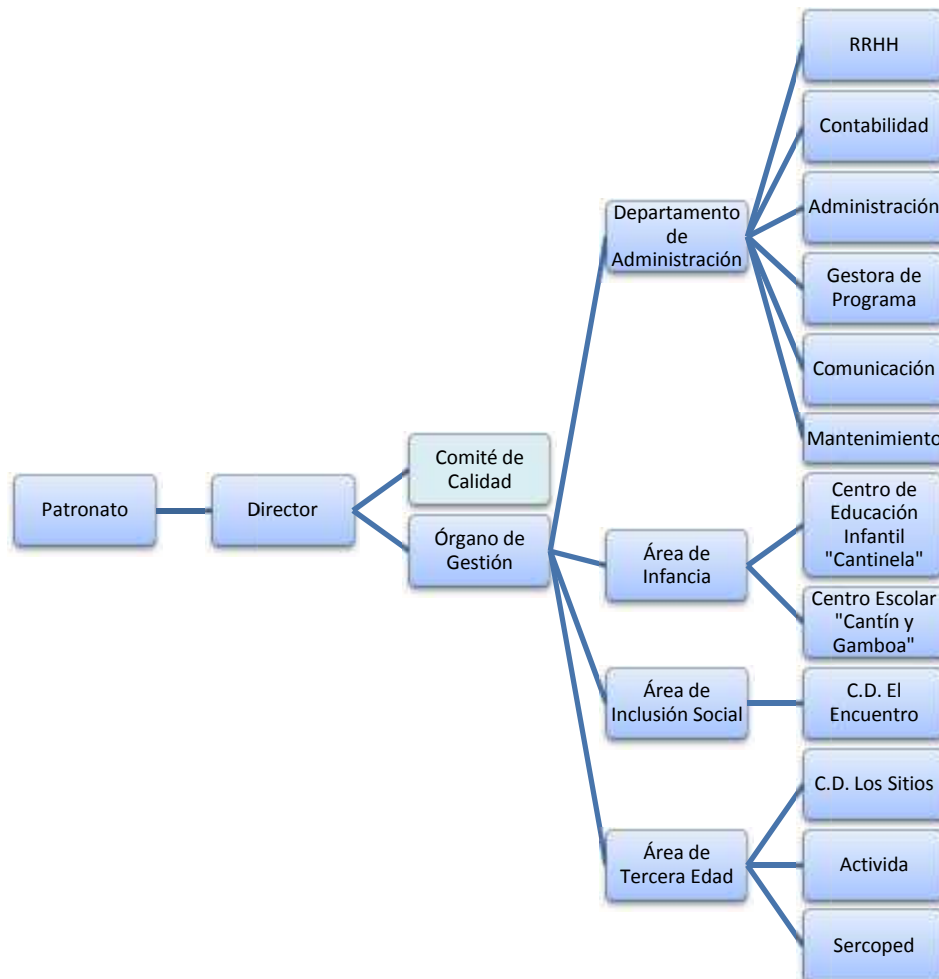

### Órgano de Gestión

- Director. Daniel Gimeno Gandul
- Secretaria - Programas. Ana Núñez Vicente
- RRHH. Petri Vadillo Cantero
- Centro de Educación Infantil. Yolanda Torres Martínez
- Centro Escolar. Ana I. Alcalde Castillo y Iván Ubieta López
- C.D. El Encuentro. Patxi Galindo Hernández y Esther Heras Yangüas
- C.D. Los Sitios y Actívada. Susana Arilla Viartola
- Programa Actívada. Raquel Cortés Cortés
- Sercoped. Elena Marina Garcés



## ¿QUÉ ES FUNDACIÓN LA CARIDAD?

**Fundación la Caridad** es una institución zaragozana que tiene como misión la realización, de forma directa o concertada, de programas que faciliten el pleno desarrollo social de las personas y de los grupos con dificultades para su plena integración social, a través del desarrollo de actividades de prevención, asistencia, -rehabilitación, reinserción, integración sociolaboral y formación.

### Nuestras Actuaciones:

- Asistencia, rehabilitación, reinserción, educación, integración de los colectivos de: infancia, juventud, personas sin hogar con trastorno mental grave y personas mayores.
- Prevención de las circunstancias que originan la exclusión.
- Información y asesoramiento.
- Programas específicos, en cada una de las áreas que atendemos.
- Colaboración con otras entidades públicas y privadas.

### SU HISTORIA



ESTABLECIMIENTO  
ADHERIDO  
ARBITRAJE  
DE CONSUMO





En **1898**, debido a la emigración de los pueblos por el crecimiento de la industria, Zaragoza estaba repleta de mendigos que ocupaban puertas de iglesias y esquinas de la ciudad. Es en este contexto cuando el Alcalde **Don Francisco Cantín y Gamboa** funda la Asociación Benéfica “La Caridad” el 14 de julio de 1898, para paliar “el hambre de la ciudad” y “erradicar definitivamente la mendicidad de Zaragoza”.

Se retoma la idea ilustrada de que la educación es la mejor manera de superar la pobreza, y es así como se impulsa la creación de escuelas para niños.

Tras la finalización de la **Exposición Hispano-Francesa de 1908**, uno de los tres edificios permanentes de la Exposición irá destinado a **La Caridad**. Tras acondicionar el edificio, el 28 de enero de 1910, **La Caridad** se trasladó a las instalaciones que hoy en día sigue ocupando en la calle Moret, 4.

A lo largo del siglo XX, el comedor social, el asilo, la guardería para hijos de mujeres trabajadoras, el colegio Cantín y Gamboa, etc, han ayudado a paliar parte de las miserias de la ciudad. Miles de niños, transeúntes y personas sin hogar se han beneficiado de sus servicios.

Ante la entrada en vigor de la Ley 52/2000 de Fundaciones, en el año 2000 la asociación se convierte en fundación constituyendo un Patronato presidido por el Alcalde y en el que figuran representantes de la Diócesis, de la Real Sociedad Económica de





Amigos del País, de la Cámara de Comercio, de asociaciones patronales y sindicales y del Ayuntamiento de Zaragoza.

Los Estatutos de Fundación La Caridad, de 25 de abril del 2005, dicen: “El objetivo de la Fundación La Caridad es la realización, de forma directa o concertada, de programas que faciliten el pleno desarrollo social de las personas y de los grupos con dificultades para su plena participación social, como son discapacitados, tercera edad, minorías étnicas, drogodependientes, infancia, juventud, así como cualquier otro grupo social al que, previo acuerdo del Patronato, se considere oportuno atender, concertando programas para el desarrollo de actividades de prevención, asistencia, rehabilitación, reinserción, integración sociolaboral y formación o asumiendo directamente estas funciones.”

Para lograrlo, se lleva a cabo “la colaboración con las administraciones públicas, entidades privadas y agentes sociales en actuaciones destinadas a la mejora de las situaciones individuales y globales de las personas con dificultades para su plena participación social y laboral.”



ESTABLECIMIENTO  
ADHERIDO  
ARBITRAJE  
DE CONSUMO



## ÁREA DE INFANCIA Y JUVENTUD

### CENTRO DE EDUCACIÓN INFANTIL “CANTINELA”



Centro de Educación Infantil de Primer Ciclo cuya finalidad es “contribuir a la educación de los niños y niñas, en mutua colaboración con los padres, atendiendo y promoviendo su bienestar y desarrollo personal, especialmente en los casos de riesgo social”.

- Atendido por personal titulado y especializado
- Dirigido a niños y niñas de 4 a 36 meses, de 8 a 17 horas todos los meses del año, excepto agosto.
- Amplias y luminosas aulas, con patio exterior.
- Servicio de comedor con cocina propia.
- Psicomotricidad.
- Iniciación al Inglés.
- Material adaptado a cada edad.
- Talleres y actividades complementarias (fiestas tradicionales,...)
- Tutorías personalizadas. Asesoramiento psicopedagógico y socioeducativo.

[www.centroinfantilcantinela.es](http://www.centroinfantilcantinela.es)



ESTABLECIMIENTO  
ADHERIDO  
ARBITRAJE  
DE CONSUMO







## CENTRO ESCOLAR “CANTÍN Y GAMBOA”



Centro escolar bilingüe de una sola vía y con jornada continua, con las etapas educativas de Educación Infantil, Educación Primaria y Educación Secundaria Obligatoria, dirigido a niños y niñas de 3 a 16 años.

Nuestro centro tiene un horario de atención de 8 a 18 horas con el objetivo de una educación integral que implica: la educación formal, la educación en el tiempo libre, la alimentación, la salud, la convivencia, el trabajo con las familias, la búsqueda de ayudas y recurso para estas..., siempre desde una atención individualizada en función de las necesidades específicas de cada uno.

Algunas de las estrategias educativas, para dar respuesta a las necesidades de escolarización y a las demandas de las familias, son:

- Conversión del centro en Comunidad de Aprendizaje.
- Departamento de Orientación.
- Proyectos de Innovación y Programas educativos específicos: Ajedrez en la escuela, Cantania, Salud Escolar, Convivencia,...
- Servicio de Comedor, cuenta con cocina propia.
- Escuela Abierta: realizando actividades de ocio y tiempo libre y refuerzo educativo fuera del horario lectivo.
- Actividades extraescolares

[www.cantinygamboa.es](http://www.cantinygamboa.es)



ESTABLECIMIENTO  
ADHERIDO  
ARBITRAJE  
DE CONSUMO



Sistema de  
Gestión  
ISO 9001:2015  
www.rbc.com  
ID: 920002215



## ÁREA DE TERCERA EDAD CENTRO DE DÍA LOS SITIOS



Persigue la activación, prevención y promoción de la salud de las personas mayores.

La atención y el tratamiento que se ofrece a todos los usuarios son específicos tanto a nivel individual como grupal. Cada unidad cuenta con espacios adaptados que permiten al usuario mejorar su autonomía e independencia dentro de sus niveles de discapacidad.

Dirigido a:

- Personas mayores con deterioro orgánico propio de su edad (disminución de memoria, de capacidad física, de los órganos de los sentidos: ceguera, sordera,...)
- Personas con enfermedades neurológicas (demencias, Parkinson, Ictus...) desde fases iniciales.
- Personas con patologías físicas.

Servicios:

- Trabajo Social
- Psicólogo
- Terapia Ocupacional
- Atención Asistencial
- Fisioterapia
- Transporte adaptado

Otros: duchas geriátrica, peluquería, comidas en el centro, cenas elaboradas para llevar...

[www.cdlossitios.es](http://www.cdlossitios.es)



ESTABLECIMIENTO  
ADHERIDO  
ARBITRAJE  
DE CONSUMO



Sistema de  
Gestión  
ISO 9001:2015

www.tuv.com  
ID: 930002213

## ACTIVIDA



El Proyecto ACTIVIDA nace tras la experiencia y la necesidad de desarrollar programas en el Área de Salud y Calidad de Vida. Estos programas, han sido creados y desarrollados, a lo largo de más de una década por los profesionales del Área de Tercera Edad de Fundación La Caridad, con una gran satisfacción de los usuarios.

Todas estas actividades/talleres están coordinados por la FUNDACIÓN LA CARIDAD, a través del equipo multidisciplinar del área de geriatría y del departamento de dirección, algunos de estos perfiles: trabajador social, terapeutas ocupacionales y el coordinador del programa.

### ¿Dónde se realizan estos talleres?

En Centros de Salud, Centros Municipales de Servicios Sociales, Centros de Base de Servicios Social, Centros de Día, Residencias, Ayuntamientos, Asociaciones de Mujeres, Asociaciones de Tercera Edad, Centros Cívicos, Centros de Mayores municipios de Zaragoza,...



ESTABLECIMIENTO  
ADHERIDO  
ARBITRAJE  
DE CONSUMO





## SERCOPED



La ayuda a domicilio, en general como servicio social pretende fundamentalmente suplir la falta de autonomía de ciertos ciudadanos, en especial ancianos, aunque no exclusivamente, en la realización de una serie de tareas domésticas necesarias, que cualquier ciudadano lleva a cabo cuando su estado de salud o su edad no se lo impiden.

SERCOPED (Servicio de reparto de comida elaborada a personas dependientes) atiende a personas con dificultades o imposibilidad para preparar la comida a causa de limitaciones que merman su autonomía.

Por ello, SERCOPED, que realiza su labor en el ámbito territorial de Zaragoza capital y barrio rurales, pretende, principalmente,  **cubrir la necesidad de la alimentación básica diaria**  de personas mayores o con discapacidad física, psíquica o sensorial que afecta a su autonomía  **y actuar como soporte social sirviendo de enlace entre los usuarios y los recursos comunitarios.**

[www.sercoped.org](http://www.sercoped.org)



ESTABLECIMIENTO  
ADHERIDO  
ARBITRAJE  
DE CONSUMO



Sistema de  
Gestión  
ISO 9001:2015

www.tuv.com  
ID: 920002215

## ÁREA DE INCLUSIÓN

### CENTRO DE DÍA EL ENCUENTRO



El Centro de Rehabilitación Psicosocial “El Encuentro” nace en el 2003 como un recurso pionero en España y que atiende a personas sin hogar con un trastorno mental grave y dispone de plazas concertadas con el Gobierno de Aragón – Departamento de Salud. Mediante un plan individualizado de rehabilitación, se consigue que los beneficiarios alcancen un nivel de autonomía suficiente para su adecuada integración en la sociedad, mejorando su calidad de vida.

- Dirigido a hombres y mujeres entre los 18 y los 64 años que requieran satisfacer necesidades materiales básicas, obtener y mantener ayuda médica y psiquiátrica,...
- Seguimiento Individualizado, realización del P.I.R. (Plan Individualizado de Rehabilitación): Atención Médico-Psiquiátrico, Atención Social, Atención Psicológica, Terapia Ocupacional,...
- Servicio de comedor.
- Actividades para la vivencia positiva del Ocio y Tiempo Libre.
- Programa de supervisión y seguimiento de vivienda. Posibilidad de servicio de pernocta a través de la coordinadora de centros y servicios para la atención de personas sin hogar.

[www.cdencuentro.org](http://www.cdencuentro.org)



ESTABLECIMIENTO  
ADHERIDO  
ARBITRAJE  
DE CONSUMO



Sistema de  
Gestión  
ISO 9001:2015

www.tuv.com  
ID: 930002215

## RIESGOS Y MEDIDAS PREVENTIVAS

Fundación La Caridad está comprometida a cumplir con las normas y reglamentos que marcan distintas leyes. Por ello, todas las advertencias y avisos referentes a ellas son de obligado cumplimiento.

### Sanidad e higiene

- Si estás realizando tu labor en un área que requiera de ropa y calzado adecuado, deberás hacer uso de los mismos.
- Si estas en contacto con alimentos requieres del Carné de Manipulador de Alimentos.
- Las áreas de trabajo deberás mantenerlas limpias y ordenadas.
- Está prohibido fumar en todo el edificio.

### Qué hacer frente a un accidente

En caso de accidente deberás comunicarlo inmediatamente al Responsable de Servicio o persona de referencia.

### Sistemas de Evacuación

En caso de evacuación de un área de servicio o del edificio deberás:

- Conservar la calma y actuar con rapidez, pero sin correr. No utilizar el ascensor:
- Comunicar a la persona de referencia qué ocurre y dónde e indicar quién informa. Seguir las instrucciones de los responsables de evacuación del centro.
- Conocer los planos de evacuación y las medidas contra incendios de las distintas áreas y servicios de la fundación.
- Si no se interrumpe la evacuación, avisar y ayudar a aquellas personas que estén en zonas aisladas ser solidario con los menores y con aquellas personas que tengan disminuidas sus facultades físicas.
- Cuando salga de la zona afectada deberá ir al punto de reunión previsto en el plan de emergencia.

### Protección de Datos



ESTABLECIMIENTO  
ADHERIDO  
ARBITRAJE  
DE CONSUMO





## DOSSIER DE BIENVENIDA FUNDACIÓN LA CARIDAD

Página 15 de 16  
Edición: 05  
Fecha: 17-12-2019



Se deberá cumplir con las Leyes y Reglamentos vigentes en cada momento de Protección y Seguridad de Datos.

Fundación la Caridad pone a tú disposición una serie de documentación que puede resultar de tú interés y que puedes consultar en página web o en las oficinas de administración de la Fundación:

[www.lacaridad.org](http://www.lacaridad.org)

- Código Ético
- Cuentas Anuales y Memoria de Actividades Anual
- Plan de Actuación Anual
- Otros Planes: Voluntariado, Formación, Igualdad, Buenas Prácticas Medioambientales
- Sistema de Gestión de Calidad

Quedamos a vuestra disposición para cualquier consulta, duda, sugerencia,... tanto de forma presencial como por e-mail:

[fundacion@lacaridad.org](mailto:fundacion@lacaridad.org)



ESTABLECIMIENTO  
ADHERIDO  
ARBITRAJE  
DE CONSUMO





FUNDACIÓN LA CARIDAD

C/Segismundo Moret 4 – 50001 Zaragoza

Tel. 976 22.48.34 - 976 22.88.91

[www.lacaridad.org](http://www.lacaridad.org)



ESTABLECIMIENTO  
ADHERIDO  
ARBITRAJE  
DE CONSUMO



Sistema de  
Gestión  
ISO 9001:2015

www.tuv.com  
ID: 920002215